

TECHNISCH BUREAU VERBRUGGHEN

VZW



Controleorganisme erkend door het ministerie

ZETEL ANTWERPEN
Van der Sweepstraat 3 bus 44
2000 Antwerpen
Tel. 03 216 28 90
Fax 03 238 86 65

ZETEL BRUSSEL
Clovislaan 15
1000 Brussel
Tel. 02 230 81 82
Fax 02 230 80 08



O. ref.: _____
U. ref.: _____ VERSLAG NR: 45/100572/0

PROCES-VERBAAL OVER HET ONDERZOEK VAN EEN ELEKTRISCHE LAAGSPANNINGSINSTALLATIE

ADRES INSTALLATIE : NIJVERHEIDSSIRAC
WATTEMAN

EIGENAAR : _____

Adres : _____

OPDRACHTGEVER : _____

Adres : _____

INSTALLATEUR : _____

Adres : _____

BTW of IK : _____

EAN: _____
Ref.: _____ Teller nr. _____
Index : _____

Datum van het onderzoek : 12/15/2010 Aard van het onderzoek : gelijkvormigheidsonderzoek - ~~controle~~bezoek volgens : (AREI art. 270) (AREI art. 271) (AREI art. 276) (AREI art. 276bis) (ARAB art. 262) (K.B. 2.6.2009) (F.R. art. 294) (Voorschr. DNB)

Aard installatie : ~~Nieuw~~ Uitbreiding - ~~Wijziging~~ - ~~Voorlopig~~ - ~~Verzwaring~~ - ~~verkoop~~ woonruimte; Type der lokalen : woonruimte

Begin werken : Fundering ~~vóór~~ na 1.10.81 - Elektrische installatie ~~vóór~~ na 1.10.81 - 1.1.83 AREI art. 86

Aansluiting : Spanning 3 x 230 V Bescherming van de aansluiting aut

Voedingskabel hoofdbord : 3 x 6 mm² Alg. schakelaar : type diff 40A

Soort van de aardelektrode : ~~lus~~ baren - pennen - ~~horizontale geleider~~

Aantal borden : 1 ; Aantal eindstroombanen : 11 ; RA : 20,4 Ohm; RI tot 10 MOhm

Uitwendige invloedsfactoren : _____

BESCHRIJVING :

Nie schema's (in loge)

UITGEVOERDE CONTROLES : zie verso

VASTGESTELDE INBREUKEN EN/OF NOTA'S :

Geen

PROCES-VERBAAL VAN HET GELIJKVORMIGHEIDSONDERZOEK

van de _____
de aangestelde van de stroomvoorzijder
naam _____
handtekening : _____

PLICHTEN VAN DE EIGENAARS, BEHEERDERS OF HUURDERS : Zie keerzijde.

BESLUIT 1 De installatie is conform. De ingangsklemmen van de algemene ADS werden verzegeld en de éénraads- en situatieschema's werden voor gezien getekend. De installatie dient opnieuw gecontroleerd uiterlijk op 12/15/2013 (art. 271 AREI) alsook vóór de ingebruikname van elke belangrijke wijziging of beduidende uitbreiding, uitgevoerd voor deze datum.
~~De installatie is niet conform.~~
2. De installatie mag in dienst blijven indien zonder vertraging wordt voldaan aan de vastgestelde inbreuken en de gepaste maatregelen getroffen worden opdat de installatie geen gevaar vormt voor personen of goederen. De installatie is niet conform.
3. De installatie dient opnieuw gecontroleerd te worden door (hetzelfde) organisme uiterlijk op _____

DE AGENT-ONDERZOEKER : 159
nr. + naam + handtekening

De directeur,



stopkontakten

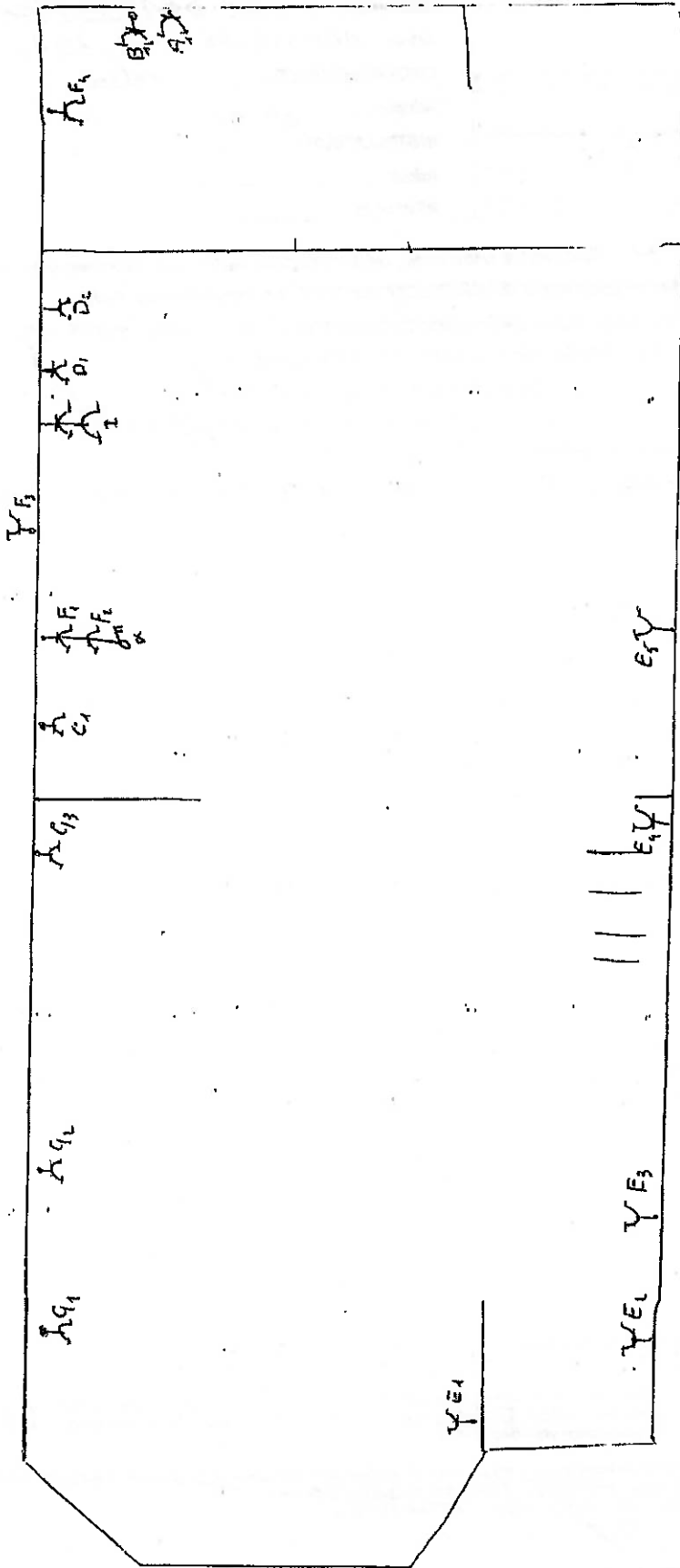

Verleichling

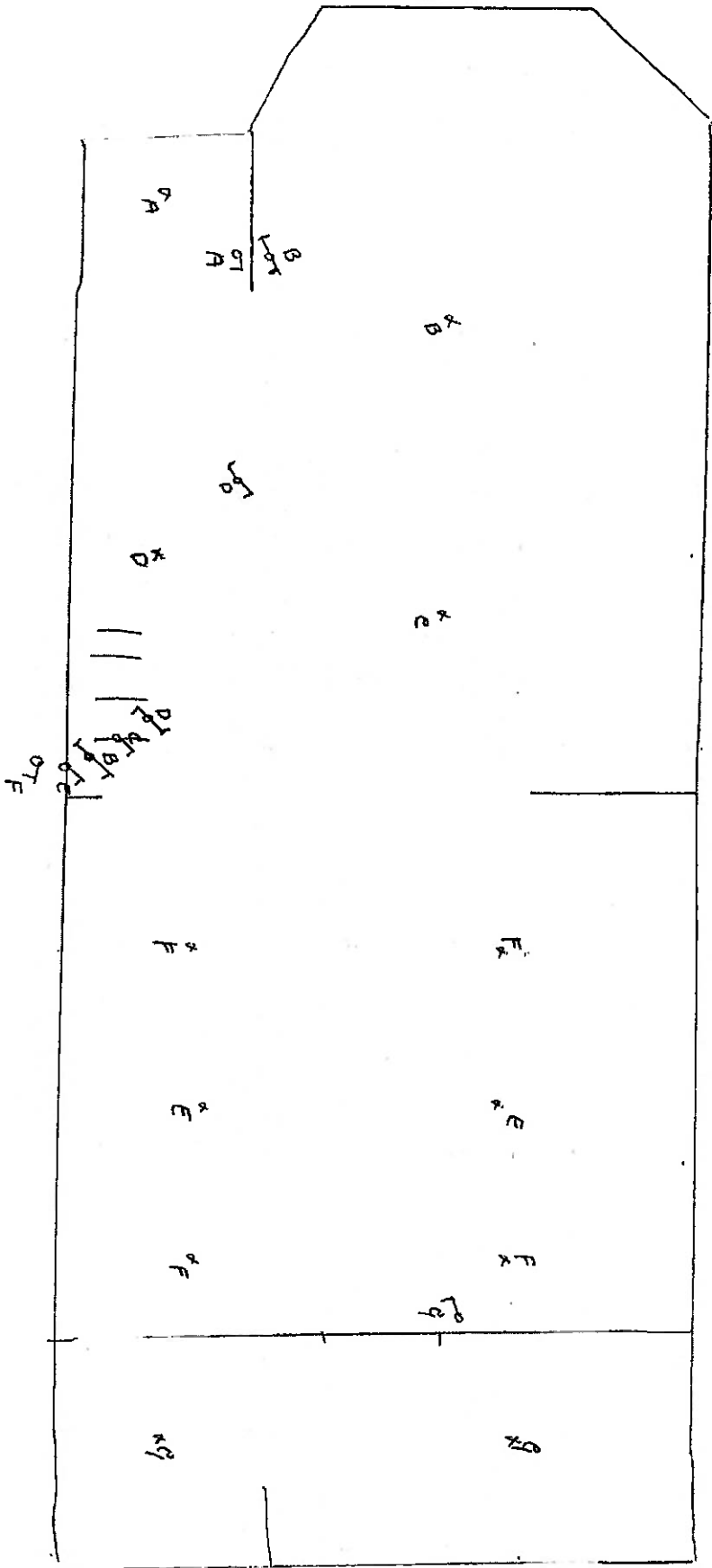



Stopkontakten Bover

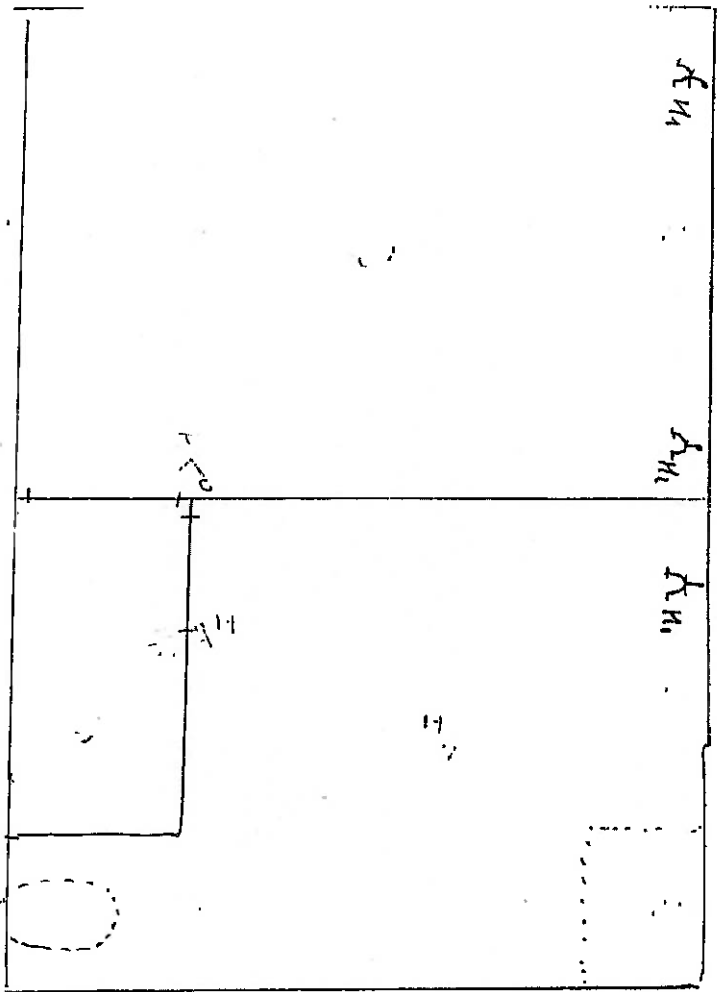

Verlehnung

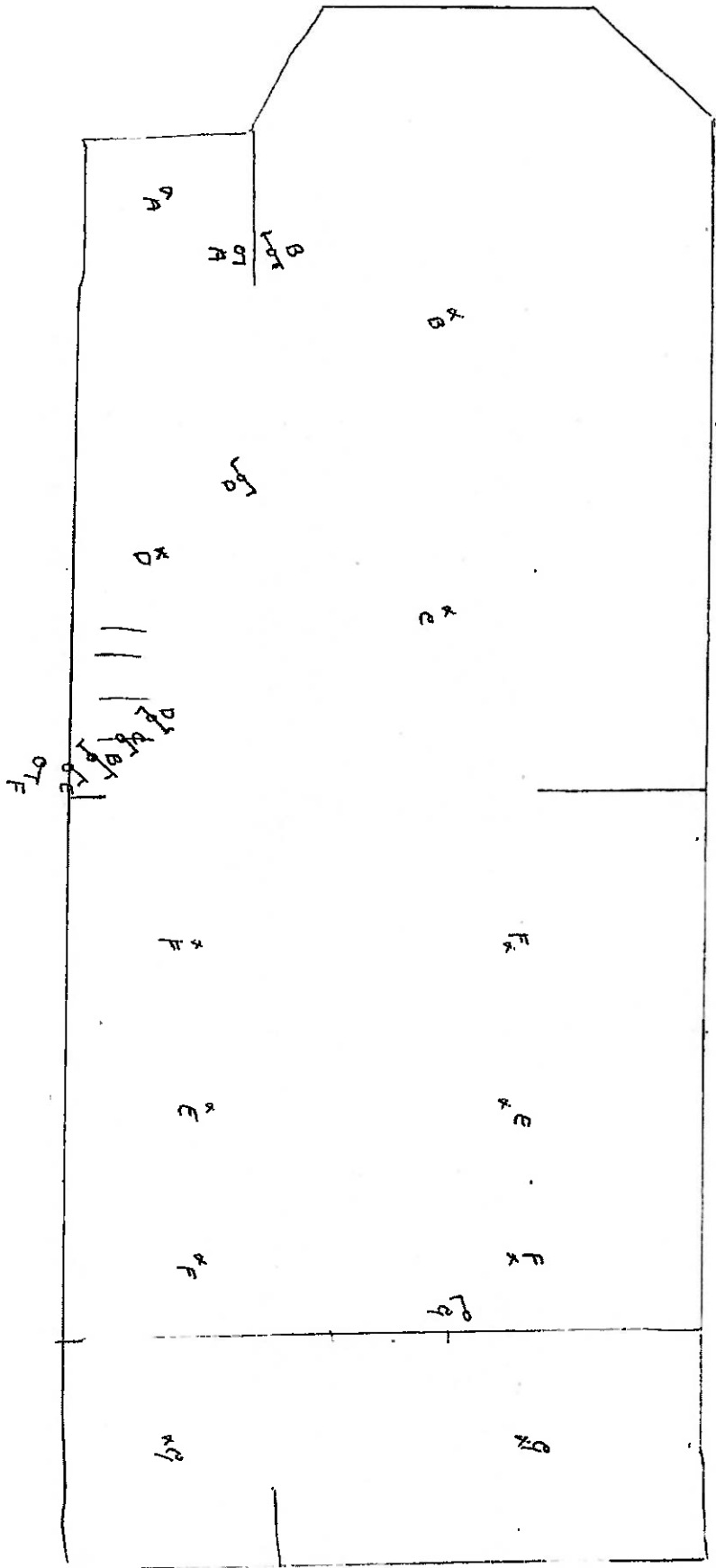



stopkontakten

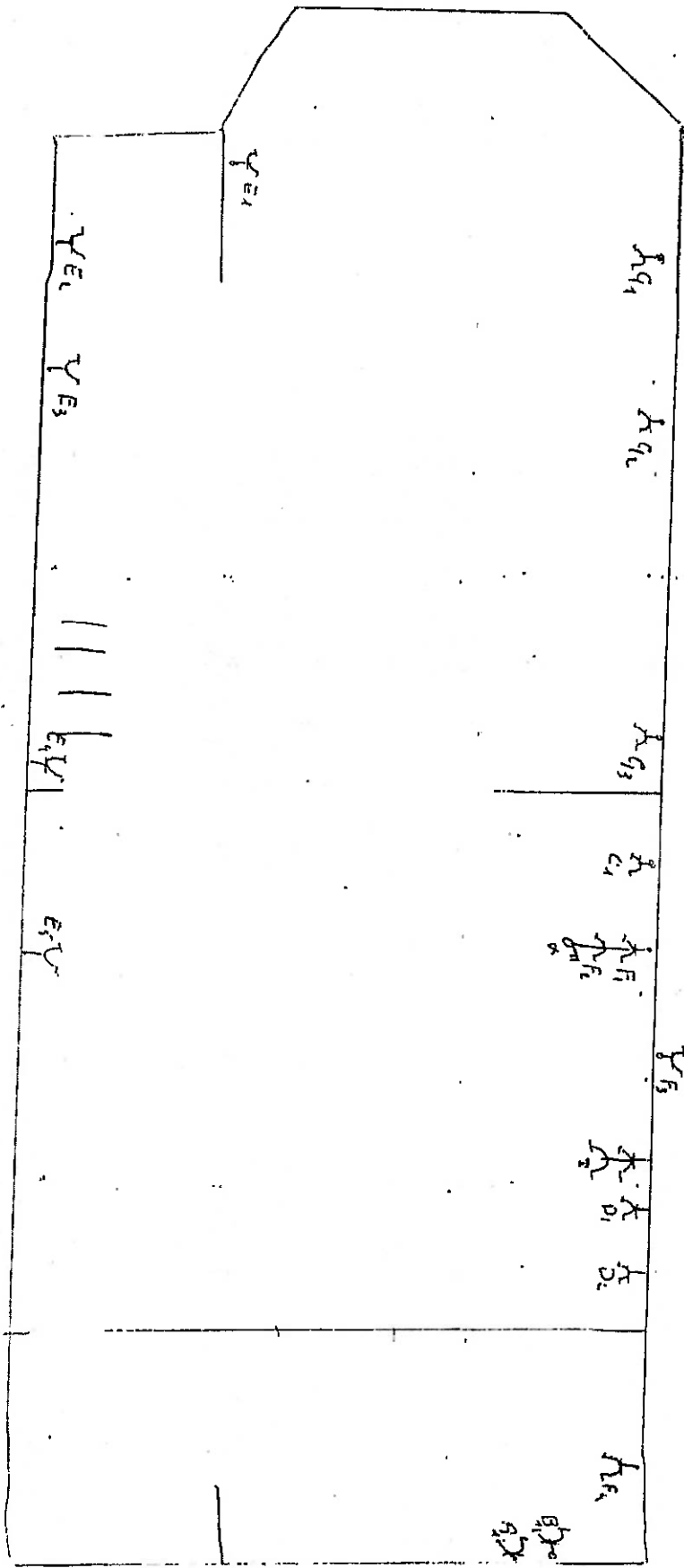



eigenaar en installateur

Vandermeulen Emmavuelle

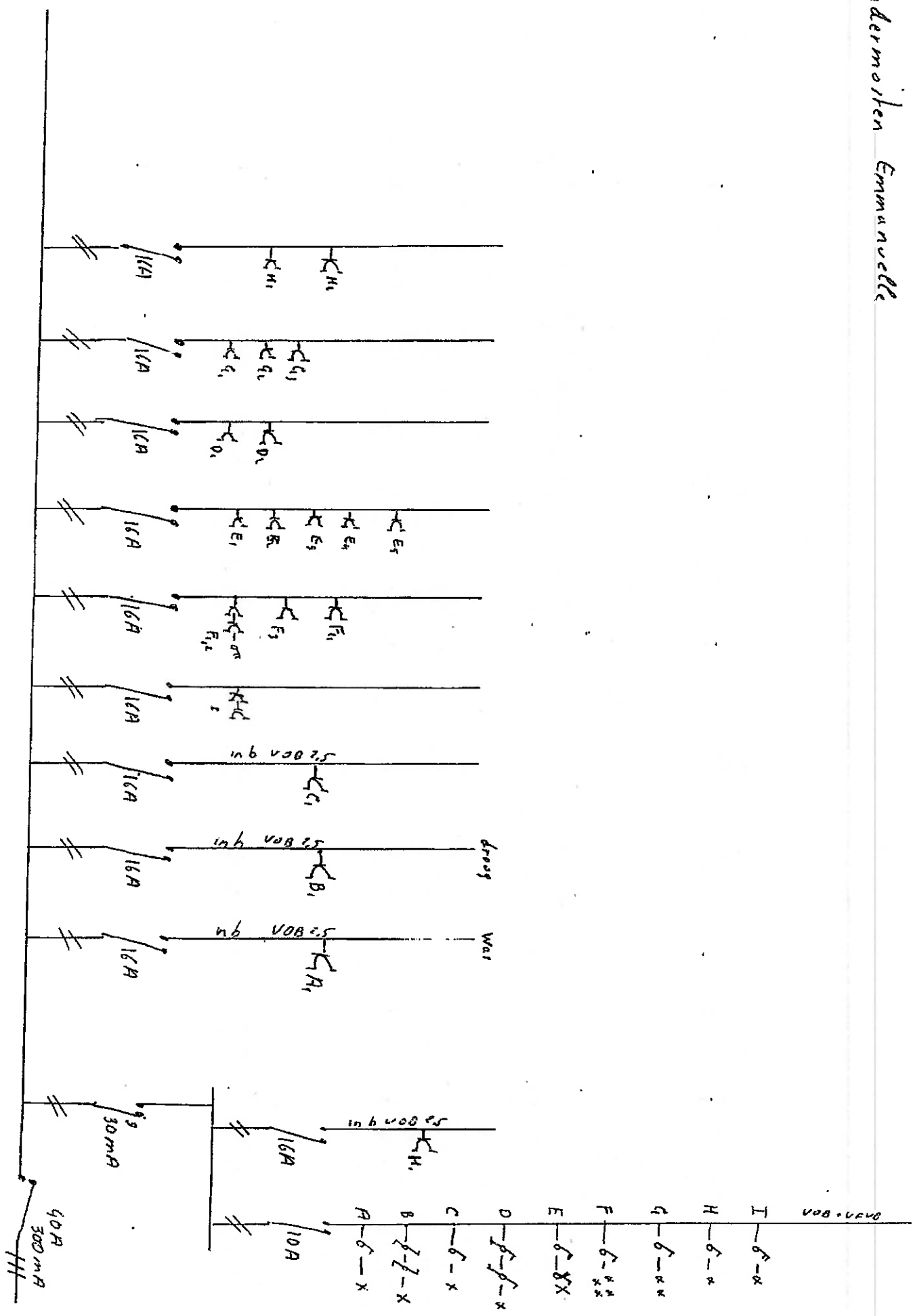

Handwritten text in the top left corner, possibly a page number or date.

Handwritten text in the bottom left corner, possibly a page number or date.

Main body of the page containing very faint, illegible text or markings.

- 1/ Stopkont Badkamer
- 2/ Verlichting
- 3/ Keuken II
- 4/ Keuken I links W.p.
- 5/ Keuken II
- 6/ Living Rechts keuken
- 7/ droogkast
- 8/ was
- 9/ Boven II
- 10/ Keuken en EV Micro
- 11/ Keuken vaat
- 12/ Verliesstroom 30mA
- 13/ Verliesstroom 300mA 40A

Stopkontakten Boven

